

# Web研修 ～10月サービス開始！！～

## 『Web研修』とは

10月より、Webシステムを活用した技術研修をご提供することといたしました。当社各センター（東富士・埼玉・福岡・仙台）にお越しいただく事が難しい代理店様におかれましても、Webでお気軽に参加する事が可能となります。

- 1回あたり40分～60分の研修となります
- インターネット環境があることが受講条件となります。



### <受講料>

- ①『次世代せいび研究会』会員の代理店様……………**無料**
- ②『次世代せいび研究会』会員以外の代理店様……………**5,000円+税/1講座**

## ～研修ラインナップ(2020年10月1日現在)～

研修コース	概要	研修時間	対象
車種別エーミング研修 (トヨタプリウス編)	トヨタプリウス50型のミリメータウェーブレダセンサとレコグニッションカメラのエーミング作業を動画を交え解説します	40分	整備従事者や、これからエーミングに取り組もうとする整備事業者向け
見積書記載内容の解説 (少額帯)	実際の見積りは出来なくても見積書内容(少額)をお客様に説明できるよう解説します	60分	サービスフロントや受付担当者向け
溶接作業(スポット溶接編)	溶接作業の中で頻度の多いスポット溶接の作業について動画を交え解説します	40分	钣金作業従事者向け

※メニューは順次追加してまいります

### 【研修画面イメージ】

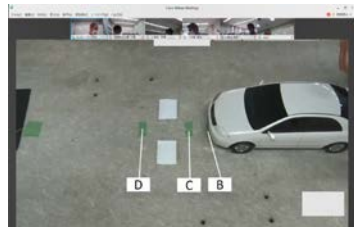
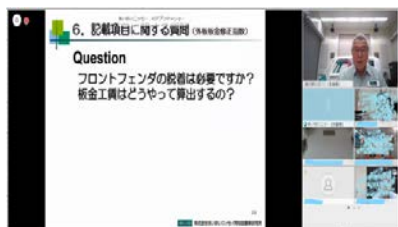

### <研修日程について>

- ・次ページの『Web研修日程』をご確認ください

### <お申込みについて>

- ・添付の『Web研修 受講申込書』を担当の営業課支社へご提出ください

## 『次世代せいび研究会』について

ASV機能、自動運転車の普及および2020年4月の法改正(OBD検査・特定整備認証)により、次世代自動車の整備に関する知識・技術習得が必須となってきています。あいおいニッセイ同和自動車研究所では、モーター代理店様の知識・技術習得ご支援のため2019年10月に『次世代せいび研究会』を設立いたしました。会員の皆様へは、「常設セミナー割引」「エーミング出張デモ会」「スキャンツール・シェアリング」「ターゲット・シェアリング」「各種電話相談」「無料講演会」など、様々なサービスを提供しております。

加入をご希望の方は、担当の営業課支社までお申し出ください。**(第3期募集期間 2020年10月未まで)**

## 【 2020年度 Web研修日程 】

開催月	カテゴリー	研修コース名	日程	開催時間	締切日	定員 (※)
10月	見積	見積書記載内容の解説 (少額帯)	10月20日 (火)	10:00	10月9日 (金)	5代理店様
				13:30		
				15:30		
10月	整備	車種別エーミング作業 (トヨタプリウス編)	10月30日 (金)	10:00	10月20日 (火)	10代理店様
				13:30		
				15:30		
11月	鈹金・塗装	溶接作業 (スポット溶接編)	11月9日 (月)	10:00	10月30日 (金)	10代理店様
				13:30		
				15:30		
12月	整備	車種別エーミング作業 (トヨタプリウス編)	12月16日 (水)	10:00	12月4日 (金)	10代理店様
				13:30		
				15:30		
1月	鈹金・塗装	溶接作業 (スポット溶接編)	1月12日 (火)	10:00	12月29日 (火)	10代理店様
				13:30		
				15:30		
1月	見積	見積書記載内容の解説 (少額帯)	1月19日 (火)	10:00	1月8日 (金)	5代理店様
				13:30		
				15:30		
2月	整備	車種別エーミング作業 (トヨタプリウス編)	2月2日 (火)	10:00	1月22日 (金)	10代理店様
				13:30		
				15:30		
2月	見積	見積書記載内容の解説 (少額帯)	2月16日 (火)	10:00	2月5日 (金)	10代理店様
				13:30		
				15:30		
3月	鈹金・塗装	溶接作業 (スポット溶接編)	3月15日 (月)	10:00	3月5日 (金)	10代理店様
				13:30		
				15:30		

(※) 定員数は、1 代理店様につき 1 回線とさせていただきます。

(※) 定員となりご希望の時間に受講できない場合もありますので、予めご了承ください。

(別の時間に空きがある場合は、その時間の受講をご案内させていただきます。)



## Web 研修 お申込みから受講までの流れ

### 【Web 研修受講推奨パソコン環境】

ご利用になるパソコンの OS、ブラウザについてご確認ください。

#### ■ OS

以下が望ましいです。

- ・Windows10
- ・OS X 10.9 (Mavericks) 以降

#### ■ 必須パソコン機能

- ・マイク (音声入力)
- ・カメラ付き PC (外付け PC 用カメラでも可)

#### ■ ブラウザ

- ・Internet explorer 10 または 11
- ・edge 最新版
- ・Chrome 最新版
- ・Safari (Mac OS) 最新版

※可能であれば、wi-fi (無線) ではなく、有線接続での受講をお願いいたします。

### 【受講申込み】

「自動車研究所 Web 研修 受講申込書」に必要事項を記載のうえ、営業課支社にご提出ください。

※研修日程表記載の申込締切日までにお申込みください。

### 【資料の発送】

研修日 1 週間前に、下記送付物を申込書記載住所宛に送付いたします。

- Webex 操作マニュアル
- 研修テキスト
- 研修受講代金請求書 (※次世代せいび研究会の会員様は無料)

### 【Web 研修招待メールの発信】

申込書記載のメールアドレス宛に、研修 3 日前に Web 研修招待メールをお送りさせていただきます。

本メールは Web 研修参加に必要なメールですので研修当日まで破棄せずに保管くださいますようお願いいたします。

また、確実に招待メールが送信できているか確認のため、本メールを受信されましたら、受信完了の旨、返信をお願いいたします。 (送信確認のため、研修 1~2 日前にお電話をさせて頂く場合がございます)

### 【研修当日】

研修開始 20 分前から接続可能となります。万が一、接続できない等問題が発生した場合には Webex 操作マニュアル記載のヘルプデスク (0120-47-8800) までお問い合わせください。

以上

※ご使用される通信環境、パソコンの環境によって、音声・映像に乱れ等が生じる場合があります。

# 自動車研究所 Web研修 受講申込書

## 受講者勤務先記入欄

会社名	代表者名		
●●●整備工場	研究 太郎		
所在地	〒111-2222	TEL.	123-456-7891
	静岡県●●市■▲123-45	FAX.	345-678-9012

研修ご参加に至った動機・きっかけ(該当する番号に○印をご記入ください)

- 1=営業現場からの提案      2=自動車研究所講師の紹介      3=当社モーター代理店の紹介  
4=直接研修案内メール      5=パンフレット・ホームページ      6=その他

## 受講者記入欄

講座名	講座実施日時	前	記載不要
車種別エーミング作業 (トヨタプリウス編)	202●年 ■月 ▲日 13時 30分 開始		
フリガナ	性別	生年月日	昭・(平) 00年 00月 00日
ケンキュウ ジロウ	(男) ・ 女	年齢	( 00 ) 歳
		※AD社営業店では、DB入力時は『年月日、年齢』を『00』で入力	
受講代表者氏名	受講代表者役職		
研究 次郎	工場長		
※AD社営業店では、DB入力時に『自宅住所』欄へ下記事項を入力		※AD社営業店では、DB入力時に『自宅TEL』欄へ下記事項を入力	
開催場所住所	受講代表者 連絡先TEL.	987-654-3210	
〒999-9999	緊急時TEL.	090-9999-9999	
東京都●●区▲▲987-654	※受講代表者連絡先TELと同様でも可 ※緊急時にご連絡させて頂く場合があります。		

【つなぎ	記載不要
●ツフ	
【見積	
●使	
【塗装	
●使	
(	
(	
(	

【必須事項】 ※AD社営業店では、DB入力時に『備考』欄へ下記事項を入力

- 次世代せいび研究会 :  会員 ・  非会員  
●Web研修で使用されるメールアドレス : ●●●●@■▲.▲▲.◆◆

※太枠内のみご記入ください。

## 課支社使用欄

代理店名	代理店コード
課支社名	担当者

- 必要事項を記入し、弊社営業担当者にお申し込みください。  
(定員を超えた場合はお申し込みお断りすることもありますのでご了承ください。)  
●受講料のお支払いについては、担当者までお問い合わせください。  
●本情報あいおいニッセイ同和自動車研究所に登録し、今後自動車技術に関するさまざまな情報やセミナー等のご案内をさせていただきますので  
ご了承ください。

あいおいニッセイ同和損保

# 自動車研究所 Web研修 受講申込書

## 受講者勤務先記入欄

会社名		代表者名	
所在地	〒	TEL.	
		FAX.	

研修ご参加に至った動機・きっかけ(該当する番号に○印をご記入ください)

- 1=営業現場からの提案      2=自動車研究所講師の紹介      3=当社モーター代理店の紹介  
 4=直接研修案内メール      5=パンフレット・ホームページ      6=その他

## 受講者記入欄

講座名	講座実施日時 年 月 日 時 分 開始	記載不要	
フリガナ	性別 男 ・ 女	生年月日 昭・(平) 00年00月00日 年齢 (00)歳 <small>※AD社営業店では、DB入力時は『年月日、年齢』を『00』で入力</small>	
受講代表者氏名	受講代表者役職		
<small>※AD社営業店では、DB入力時に『自宅住所』欄へ下記事項を入力</small> 開催場所住所 〒		<small>※AD社営業店では、DB入力時に『自宅TEL』欄へ下記事項を入力</small> 受講代表者 連絡先TEL. 緊急時TEL. <small>※受講代表者連絡先TELと同様でも可                  ※緊急時にご連絡させて頂く場合があります。</small>	

【つなぎ

●ツツ

【見積

●使

【塗装

●使

(

(

(

【必須事項】 ※AD社営業店では、DB入力時に『備考』欄へ下記事項を入力

●次世代せいび研究会 :  会員 ・  非会員

●Web研修で使用されるメールアドレス : \_\_\_\_\_ @ \_\_\_\_\_

※太枠内のみご記入ください。

## 課支社使用欄

代理店名	代理店コード
課支社名	担当者

●必要事項を記入し、弊社営業担当者にお申し込みください。

(定員を超えた場合はお申し込みお断りすることもありますのでご了承ください。)

●受講料のお支払いについては、担当者までお問い合わせください。

●本情報あいおいニッセイ同和自動車研究所に登録し、今後自動車技術に関するさまざまな情報やセミナー等のご案内をさせていただく事がありますのでご了承ください。

あいおいニッセイ同和損保